



服務對象
Target

所有女性
All women



地址及電話
Address and Telephone Number

廣華醫院婦女健康普查部 Kwong Wah Hospital Well Women Clinic

地址：九龍窩打老道二十五號廣華醫院
東華三院徐展堂門診大樓四樓(登打士街入口)

Address : 4/F, TWGHs Tsui Tsin Tong Outpatient Building, Kwong Wah Hospital, 25 Waterloo Road, Kowloon.

熱線電話 Hotline : **2782 1773**
傳真號碼 Fax No. : **3517 2516**

東華東院婦女健康普查部 Tung Wah Eastern Hospital Well Women Clinic

地址：香港銅鑼灣東院道十九號東華東院
東華三院盧家駒眼科醫療紀念中心二樓(香港大球場側)

Address : 2/F, TWGHs Lo Ka Chow Memorial Ophthalmic Centre, Tung Wah Eastern Hospital, 19 Eastern Hospital Road, Causeway Bay, Hong Kong. (Beside the Hong Kong Stadium)

熱線電話 Hotline : **2915 7555**
傳真號碼 Fax No. : **2915 7351**



開放時間
Opening Hours

星期一至五	上午九時至下午一時 下午二時至下午五時
星期六	上午九時至下午一時
星期日及公眾假期	休息
*午膳時間	下午一時至二時
Monday to Friday	9:00am-1:00pm 2:00pm-5:00pm
Saturday	9:00am-1:00pm
Sunday & Public Holiday	Closed
*Lunch Hour	1:00pm-2:00pm

若懸掛八號風球或以上，或黑色暴雨警告信號，本診所將暫停開放，並會另行通知已預約者新應診日期。若暴雨警告或風球在上午除下，診所將於下午開放。

In case of typhoon signal no. 8 or above, or black rainstorm signal, the clinics will be closed and the affected clients will be informed of the new appointment dates. If the typhoon or rainstorm signal is cancelled in the morning, the clinics will be opened in the afternoon.



預約方法
Booking Methods

請寫上中英文姓名、年齡、出生日期、身份證號碼、聯絡電話及適合普查時間，然後透過下列任何一個方法預約：

- (1) 親臨本部；
- 或 (2) 傳真預約 (請寫上回覆傳真號碼)；
- 或 (3) 郵寄預約 (請連同付足郵費的回郵信封一個，以便回覆)；
- 或 (4) 預約熱線。

Please provide name, age, date of birth, ID number, contact telephone number and your convenient time for screening and make appointment by :

- (1) coming to our Clinics;
- or (2) fax (please provide your fax number);
- or (3) mail (please provide a self-addressed and fully stamped envelope);
- or (4) appointment hotline.

及早診斷 積極治療
PREVENTION IS BETTER THAN CURE
MAKE AN APPOINTMENT FOR SCREENING

血液檢查組合 Blood Test Packages

肝功能及腎功能檢查 (\$250) Renal & Liver Function Tests

- 腎功能 Renal Function Test
- 肝功能 Liver Function Test

糖尿病檢查 (\$150) Diabetes Mellitus

- 血糖 Glucose
- 葡萄糖耐量試驗
Fasting & 2 hours post prandial glucose

貧血檢查 (\$505) Anaemia Profile

- 血常規 Complete Blood Picture (CBP)
- 血清鐵 Iron
- 鐵結合總容量 TIBC
- 血紅蛋白分析 Hb Pattern

甲狀腺及游離甲狀腺檢查 (\$480) Thyroid & Free Thyroid Group

- 甲狀腺功能 Total T4
- 游離甲狀腺素 Free T4
- 促甲狀腺激素 TSH

血脂肪檢查 (\$223) Lipid Profile

- 膽固醇 Cholesterol
- 高密度膽固醇 HDL-cholesterol
- 三酸甘油酯 Triglyceride

婦女健康普查部 WELL WOMEN CLINIC

為婦女提供
乳房及盤腔檢查
To provide
screening
services of
breast and
cervical cancers
for women

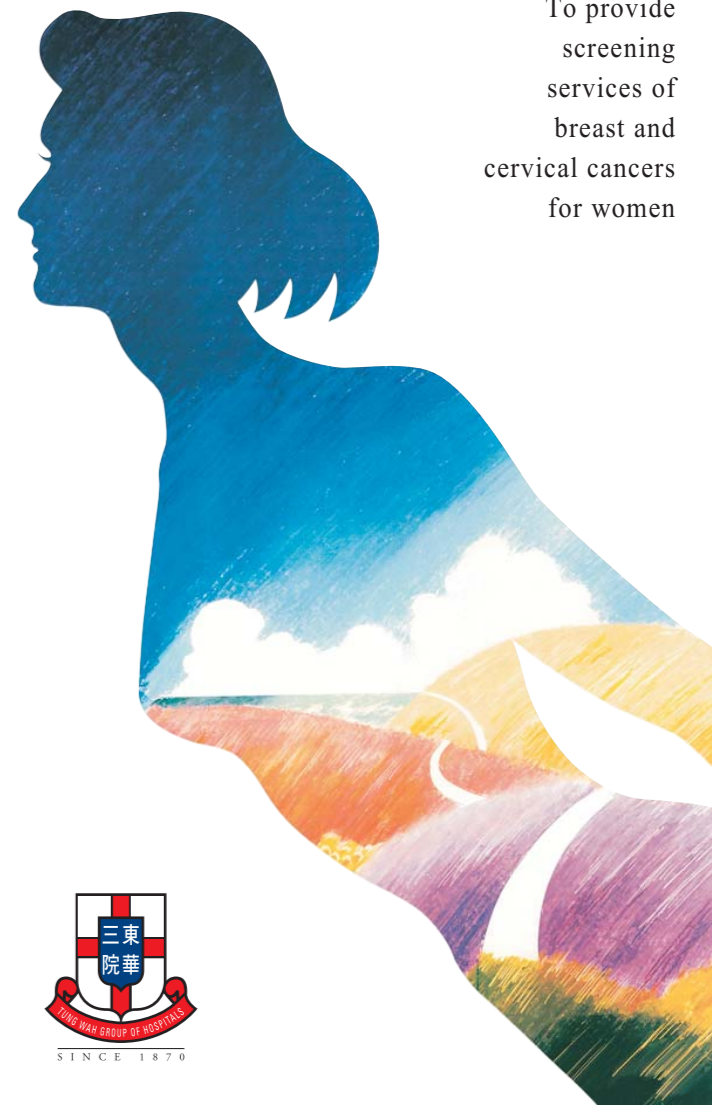

服務範圍及收費 Services & Charges

檢查項目 Examination (婦女可以選擇進行單項檢查或檢查計劃) Examination (Women can choose to perform individual examinations or screening package)	單項收費 Charge Per Item	檢查計劃 Screening Package	
		基本 Standard	行政 Executive
婦科檢查 Gynaecological Examination			
普通乳房及盤腔檢查	\$300	•	•
子宮頸細胞檢驗			
小便檢驗			
量度血壓			
錄影帶播放：自我檢查乳房的指導及示範			
X光檢查 X-ray Examination			
X光骨質密度測定-脊椎骨及大腿髌骨	\$400	•	•
乳房X光造影 (四十歲以上或親屬曾患乳癌者) —— 一般婦女兩年一次	\$600		
超聲波檢查 Ultrasound Examination			
陰道超聲波掃描	\$400	•	•
化驗 Laboratory Investigation			
血常規	\$75	•	•
乙型肝炎 (表面抗原、表面抗體)	\$400		•
腎功能	\$110	•	•
肝功能	\$140	•	•
血糖	\$60	•	•
陰道分泌物細菌培植	\$168		•
尿液細菌培植	\$168		•
尿液常規檢驗	\$36		•
三酸甘油脂	\$60	•	•
膽固醇	\$60	•	•
高密度膽固醇	\$103		•
甲狀腺功能	\$60		•
鐵結合總容量	\$60		•
血清鐵	\$60		•
血型	\$72		•
因子類型	\$72		•
德國麻疹抗體	\$144		•
梅毒血清測試	\$144		•
葡萄糖-6-磷鹽酶缺乏症	\$50	•	•
糞便常規隱血	\$45		•
骨骼檢查 (血鈣、血磷酸鹽)	\$120		•
痛風 (尿酸)	\$60		•
更年期服務 Services on Menopause			
更年期諮詢服務	\$50		
荷爾蒙補充療法	Hormonal Replacement Therapy	根據藥物種類收費 Charge according to medicines	
若發現檢查結果有異常，婦女會獲安排接受專科治療。 The participants will be notified of any abnormalities detected and referral to specialists will be arranged. 婦女應該定期接受檢查，因為癌症如能及早診斷及治療，痊癒機會會更大。 Women are advised to have regular check up since early detection of cancer can lead to early treatment and better prognosis.	原價 Original Price : 套餐優惠價 Package Price :	\$1,655 \$1,500	\$3,367 \$3,000

* 檢查計劃包括的服務 Service included in the screening package

單項化驗服務 Individual Tests	收費 Charge
腫瘤血清檢查 Tumour Markers	
肝癌指標 Alpha-feto protein	\$144
鼻咽癌指標 Nasopharyngeal Carcinoma (NPC) Screening	\$260
腸癌指標 Carcino-embryonic Antigen (CEA) Blood	\$290
卵巢癌指標 CA-125	\$270
化驗 Laboratory Investigation	
血紅蛋白分析 Hb Pattern	\$310
血沉降率 ESR	\$36
葡萄糖耐量試驗 Fasting & 2 hours post prandial glucose	\$90
糖化血色素 Haemoglobin A1C (HbA1C)	\$120
促甲狀腺激素 Thyroid Stimulating Hormone (TSH)	\$210
游離甲狀腺素 Free Thyroxine (FT4)	\$210
便蟲辨認 Worm Identification	\$100
妊娠測試 Pregnancy Test	\$70
愛滋病測試 HIV	\$550
催乳激素 Blood Prolactin Level	\$120
雌二醇 Estradiol	\$200
促卵泡性腺激素 Follicle - stimulating Hormone	\$150
幼針吸取活組織檢驗 Fine Needle Aspiration Cytology	\$220
小活組織檢驗 Small Biopsy	\$250
醫療報告 Medical Reports	收費 Charge
醫療報告 Medical Report	\$95
乳房X光造影菲林 Mammography Films	\$300/一套 Set
超聲波菲林 Ultrasound Films	\$60